



MIZUNOKI

医療法人 水の木会



下関病院

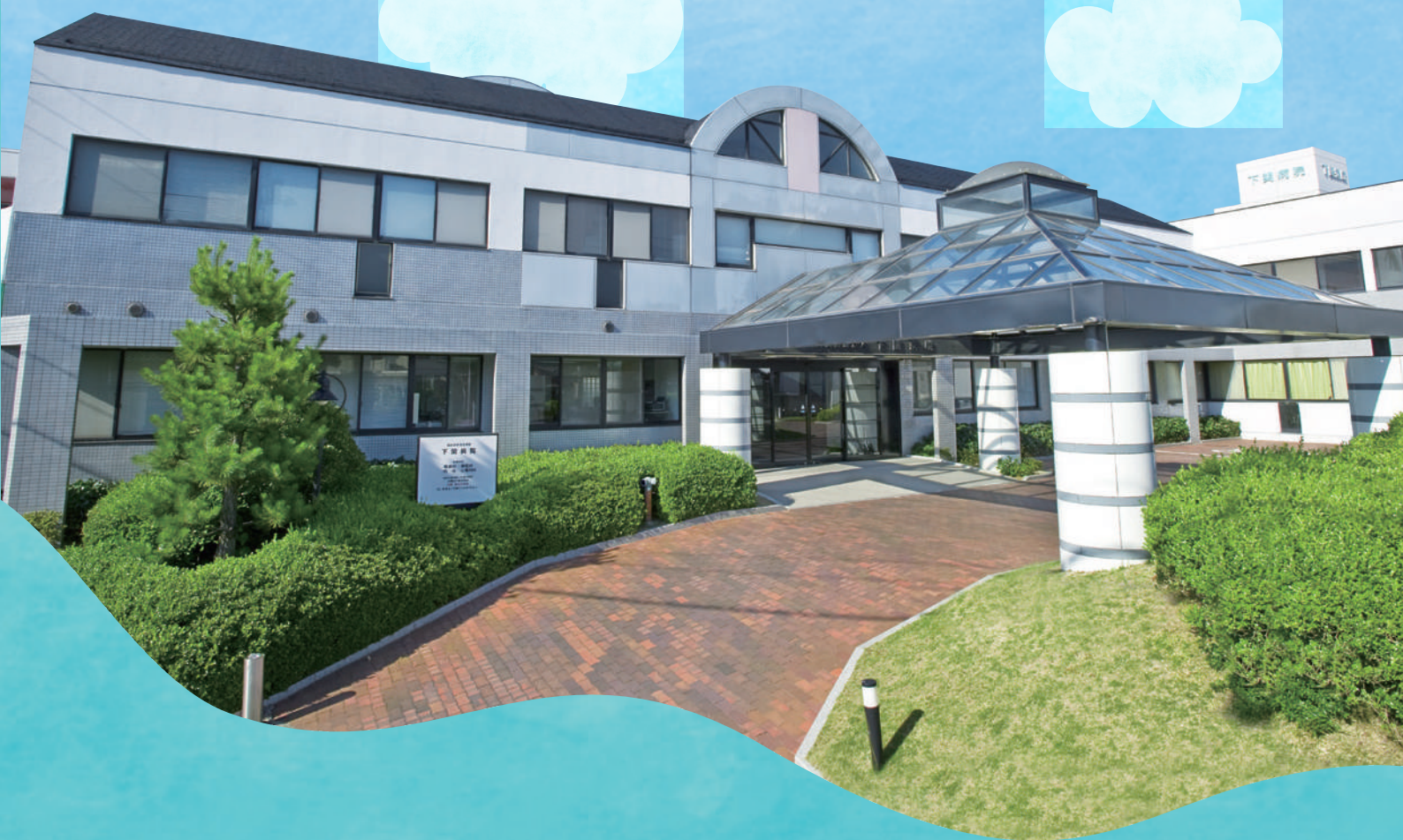

SHIMONOSEKI HOSPITAL

地域に根ざした病院を目指して



基本理念

地域の精神科基幹病院としての使命を果たし、信頼され親しまれる医療・福祉をめざします。

理事長あいさつ

下関病院は、昭和29年下関市安岡の現在地に開設以来、一貫して地域に根ざした精神科医療を提供しております。

社会が複雑になるとともに、精神科も多様性、専門性を求められ、これまで以上に対応のスピードも必要となつてまいりました。

下関病院では急性期病棟、認知症治療病棟、慢性期病棟(回復期、リハビリ期)の各病棟において、常時専門的な医療を提供する体制を整えております。

スーパー救急をうたう急性期病棟では精神科の様々な疾患に即時対応できるよう、スタッフと環境の充実、適切な治療を実践しております。

認知症治療病棟では認知症の周辺症状の治療に特化し、患者さんの日常生活機能の回復を目指します。

また、同一法人の附属地域診療クリニックと連携して、外来から入院、そして再び外来へと切れ目のない対応も行っています。

患者さんに安心して治療を受けていただけるよう、スタッフ一同、患者さんやご家族に寄り添い、信頼を得ながら、地域の精神科基幹病院としての使命を果たすべく努力してまいります。



医療法人 水の木会 下関病院
理事長 水木 寛

沿革

- 昭和29年 5月 下関病院開設(許可病床50床)
- 30年 7月 医療法人(財団)下関病院設立認可(山口県知事)
- 平成 4年 4月 老人保健施設豊松苑開設(50床)
- 7月 精神科作業療法の承認
- 6年 3月 精神科デイ・ケア(大規模)承認
- 15年 3月 精神科ナイト・ケア デイ・ナイト・ケア開始
- 10月 法人名を医療法人水の木会に改称
- 11月 萩病院(精神科病床197床)開設
- 16年 4月 協力型臨床研修指定病院に指定(山口大学)
- 17年 7月 指定通院医療機関指定(医療観察法)
- 9月 社会福祉法人水の木会設立
- 20年10月 精神科救急病棟運営開始
- 21年10月 認知症治療病棟運営開始
- 24年 4月 社会福祉法人水の木会
特別養護老人ホーム富任荘開設
- 8月 下関病院附属地域診療クリニック開設
- 8月 重度認知症デイ・ケア開始
- 25年 4月 就労継続支援B型事業所福祉サービスかじくり開設
- 10月 電子カルテシステム稼働開始
- 26年 8月 認知症疾患医療センター指定
- 27年 4月 住宅型有料老人ホーム山茶花開設(定員54名)
- 30年 3月 下関病院訪問看護ステーション開始

病院の概要

- 診療科目
精神科、神経内科、心療内科、内科
- 許可病床数
300床
- 開設日
昭和29年(1954年)5月1日
昭和30年(1955年)7月1日 法人設立
- 教育・研修医療機関としての指定
昭和59年4月 山口大学医学部教育関連病院
平成4年4月 厚生労働省 臨床研修指定病院
- 日本医療機能評価機構認定
平成16年4月～



病棟機能について

精神疾患治療

● 急性期病棟 精神科救急(スーパー救急)

地域の精神科救急医療を中心的に担う高規格の専門病棟で、全国でも限られた病院のみが認可を受けることができる病棟です。精神保健指定医が24時間365日常駐し、治療が可能です。短期間での退院を目指して、治療方法の設定と導入を行います。



● 回復期病棟

休息をしながら病状の安定を図ります。
作業療法などの精神科リハビリテーションを取り入れ、治療計画に沿った療養が行えるように援助します。

● リハビリ病棟

退院後の社会生活を目指します。リハビリテーションを積極的に導入し、自己管理能力の確立、社会生活技術の獲得、対人関係の構築、家族関係の改善などを行います。

認知症治療

● 認知症治療病棟

重度の認知症の患者さんを対象とした、急性期に重点を置いた集中的な入院治療を行います。



アニマルセラピーもやってるよ♪



薬物療法



認知機能検査

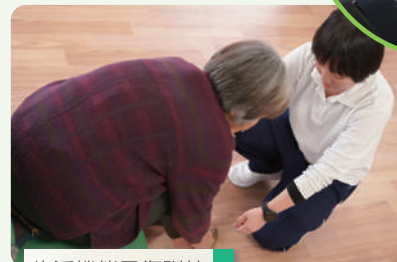

生活機能回復訓練

病院行事でリフレッシュ!

充実した入院生活を送るためにさまざまなイベントを行っております。



いちご狩り



夏祭り



カラオケ大会



音楽祭



クリスマス会



院内参拝

入院中の治療のながれ～多職種によるチーム医療～



精神療法・薬物療法

精神的・身体的側面からの症状の改善と緩和を行っていきます。



リハビリプログラム

気分転換しながら、生活の再建や社会参加を支援していきます。

認知機能回復プログラム・SST
心理教育・回想法、スポーツ活動 etc...



服薬指導

薬剤師が患者さん一人一人に薬について説明をします。

様々な職種のスタッフが集まり
患者さん一人一人に合った
治療、支援について考えています。



心理検査・カウンセリング

患者さんがその人らしく生活していくための方法について一緒に考えていきます。

発達知能検査・人格・性格検査・認知検査
職業適性検査・認知行動療法・イメージ療法 etc...



栄養指導

食事や栄養の面から患者さんの自立をサポートします。



退院支援

退院後の生活も踏まえて切れ目ない支援を行います。

デイケア見学・施設見学・就労支援・退院前指導 etc...



依存症関連治療

アルコールミーティング (入院中の方のみ)

依存症の回復に向けて、アルコールとの向き合い方を振り返るプログラムです。

院内断酒会(どなたでも参加できます)

アルコールで悩みを抱える方々が互いに支えあい回復していく集まりです。自身の体験を話し、また様々な体験談を聞くことができます。断酒を一日でも長く続けるヒントを探します。



外来および退院後の支援について



外来診療

退院後の治療計画を立て、様々な治療プログラムで継続的な治療を行っていきます。



MRI

脳の腫瘍や血腫、梗塞などの有無を調べます。また萎縮の状態も分かり、認知症の診断に役立ちます。



精神科デイケア

家庭や地域で自立した生活が送られるように“こころ”のリハビリテーションを提供いたします。



重度認知症デイケア

認知症の進行を遅らせ、心身の健康を図ることを目的としています。



訪問診療

通院が困難な患者さんのご自宅に医師が伺って治療や援助を行います。



訪問看護

地域で生活されている患者さんを訪問し、生活を継続できるように支援や看護を行います。



就労継続支援

障害のある方が地域に定着し自立するために必要な“就労”を支援するプログラムです。



居宅介護支援

ご自宅で適切に介護サービスなどを利用できるようにケアマネージャーが、ケアプランを作成します。

認知症疾患医療センター

山口県より指定を受け、保健医療・介護機関等との連携を図りながら、認知症に関する相談や鑑別診断を行います。



● 知ったク認知症塾

地域住民の方々に、認知症に関する理解を深めていただくことを目的に、医師による勉強会を開催しております。地域の方や認知症の介護を行っているご家族の方、医療・福祉・保健関係の方が参加されています。

● 認知症カフェ(ららカフェ)

認知症にやさしいまちづくりを目的とし、様々な人や情報、専門機関と繋がることができる場です。当院通院中のご本人・ご家族の方だけでなく、近隣にお住まいの方や他機関の専門職の方など、お子さんからご高齢の方まで幅広い年代・立場の方が来場されています。



家族支援

● ふくのわ(認知症疾患のご家族の方対象)

入院中・退院後の認知症患者さんのご家族を対象に、認知症に関する心理教育、介護に伴うストレスの軽減・心のケアを目的として行う会です。

● 家族会(精神疾患のご家族の方対象)

身近な支援者であるご家族が主体となり、疾患や社会資源、ご本人との関わり方について学ぶ会です。



医療法人 水の木会

〒759-6613
山口県下関市富任町6丁目18-18
☎083-258-0338
FAX.083-259-8876

下関病院

ホームページ

Facebook



<http://www.mizunoki.jp>

下関病院

検索



下関病院

ららカフェ

JRご利用の場合

- JR山陽本線及び新幹線 新下関駅よりタクシーにて10分
- JR山陰本線 安岡駅 徒歩15分
- JR山陰本線 梶栗郷台地駅 徒歩5分

バスご利用の場合

- サンデン交通 梶栗バス停下車 徒歩5分

こころの相談電話

☎083-258-3094

8:30~17:00(夜間は病院電話で受付☎083-258-0338)



関連施設

下関病院附属

地域診療クリニック

診療科目:精神科・神経内科・心療内科

下関市梶栗町4丁目2-34

☎083-262-0832 FAX.083-262-0833

《診療時間》
平日(月~金曜日)
午前 9:00~12:00
午後 1:30~5:00
土曜日
午前 9:00~12:00



介護老人保健施設
豊松苑

入所定員
50名

下関市富任町6丁目17-20
☎083-259-7381



有料老人ホーム
山茶花

入居定員
54名

下関市富任町3丁目4-28
☎083-262-1465



福祉サービス
かじくり

定員
20名

下関市梶栗町4丁目2-33
☎083-227-4325



萩エリア

萩病院

病床数
192床

萩市大字堀内278
☎0838-25-1498

有料老人ホーム
椿の郷

入居定員
61名

萩市大字椿東6030-13
☎0838-21-7120

就労継続支援B型事業所
だいだい

定員
20名

障害者グループホーム
**はぎ
しづき荘・笠山荘**

定員
12名

社会福祉法人 水の木会

特別養護老人ホーム
富任荘

地域密着型 29名
ショートステイ 9名

下関市富任町6丁目18-8
☎083-258-5451



障害者グループホーム

富任 下関市富任町6丁目15-16

椿荘 (定員10名) **松風荘** (定員10名) **楠荘** (定員5名) **桜荘** (定員8名)